



Studiengang
Sekundarstufe I

Master of Arts in Secondary Education



Lehre
Weiterbildung
Forschung

Berufsbild Sekundarlehrerin/-lehrer

Auf der Sekundarstufe I begleiten, fördern und führen Sie Jugendliche im Alter von 12 bis 16 Jahren. Die Lebenswelt der Schülerinnen und Schüler ist in diesem Alter von vielfältigen und tiefgreifenden Veränderungen geprägt. Von zentraler Bedeutung sind dabei die Identitätsfindung und Fragen der weiteren Berufs- und Schulwahl. Als Lehrperson ermöglichen Sie den Schülerinnen und Schülern einerseits eine fachliche Weiterentwicklung und vermitteln andererseits eine vertiefte Allgemeinbildung. Damit ermöglichen Sie den Jugendlichen, dass sie sich in der Gesellschaft zurechtfinden, Entwicklungen des Zeitgeschehens verstehen und eigenverantwortlich am öffentlichen Leben teilnehmen können. Sie bereiten sie zudem auf einen erfolgreichen Übergang in die Berufsbildung oder an eine allgemeinbildende Schule der Sekundarstufe II vor.

Der Beruf stellt hohe fachliche Anforderungen an Sie und erfordert gut entwickelte Selbst- und Sozialkompetenzen. Die Sekundarstufe I ist in verschiedene Schultypen gegliedert, die den unterschiedlichen Fähigkeits- und Interessenprofilen der Schülerinnen und Schüler Rechnung tragen. Bei der Unterrichtsgestaltung und der Klassenführung verfügen Sie als Lehrperson auf der Sekundarstufe I über einen vielfältigen Gestaltungsspielraum.

Der Lehrberuf ist anspruchsvoll, abwechslungsreich und gesellschaftlich von zentraler Bedeutung. Lehrpersonen übernehmen Erziehungsaufgaben und arbeiten eng mit Eltern und anderen Fachpersonen aus dem Schulumfeld zusammen.



«Der Studiengang Sekundarstufe I bietet durch die freie Fächerkombination die einmalige Möglichkeit, sein Profil basierend auf den persönlichen Interessen und Stärken zusammenzustellen. Die Kooperation mit der Universität Konstanz erlebe ich zudem als grossen Vorteil.»

Leonhard Wulf, Studiengang Sekundarstufe I



Studium

Das erste Studienjahr wird als Basisstudium teilweise gemeinsam mit den Studiengängen Vorschulstufe und Primarstufe absolviert. Schon zu Beginn des Studiums ergänzen Tages- und Kompaktpraktika auf der Sekundarstufe I sowie stufenspezifische Studienanteile das Ausbildungsprogramm. Im ersten Studienjahr wird auch die grundsätzliche Eignung für das weitere Studium und den zukünftigen Beruf der Sekundarlehrperson überprüft.

Das zweite und dritte Jahr stehen schwerpunktmässig im Zeichen der Fachstudien an der Universität Konstanz. Didaktische und fachdidaktische Studien, teilweise zusammen mit dem Studiengang Sekundarstufe II, finden ergänzend an der PHTG statt.

Das Masterstudium (7. bis 9. Semester) schliesslich umfasst stufenspezifische didaktische, erziehungswissenschaftliche und schulpraktische Module, ein längeres Abschlusspraktikum sowie eine Masterarbeit.

Kennzeichnend für den Studiengang Sekundarstufe I an der PHTG sind unter anderem ein Ausbildungsschwerpunkt im Bereich Medien und Informatik, eine vertiefte Auseinandersetzung mit Sonderpädagogik sowie die Zusatzqualifikation zur Klassenlehrperson.

Individuelles Fächerprofil

Universitäre Fächer

Deutsch
Französisch
Englisch
Mathematik
Räume, Zeiten und Gesellschaft
(mit Geschichte, Geografie)
Natur und Technik
(mit Biologie, Chemie, Physik)

Erweiterungsfächer

Bildnerisches Gestalten
Musik
Sport
Technisches Gestalten
Textiles Gestalten

Kombinationsmöglichkeiten: 3 + 1 / 2 + 2

Die Zusammensetzung des Fächerprofils ist grundsätzlich frei. Im Regelstudiengang wird die Wahl von drei universitären Fächern und einem Erweiterungsfach oder von zwei universitären Fächern und zwei Erweiterungsfächern empfohlen.

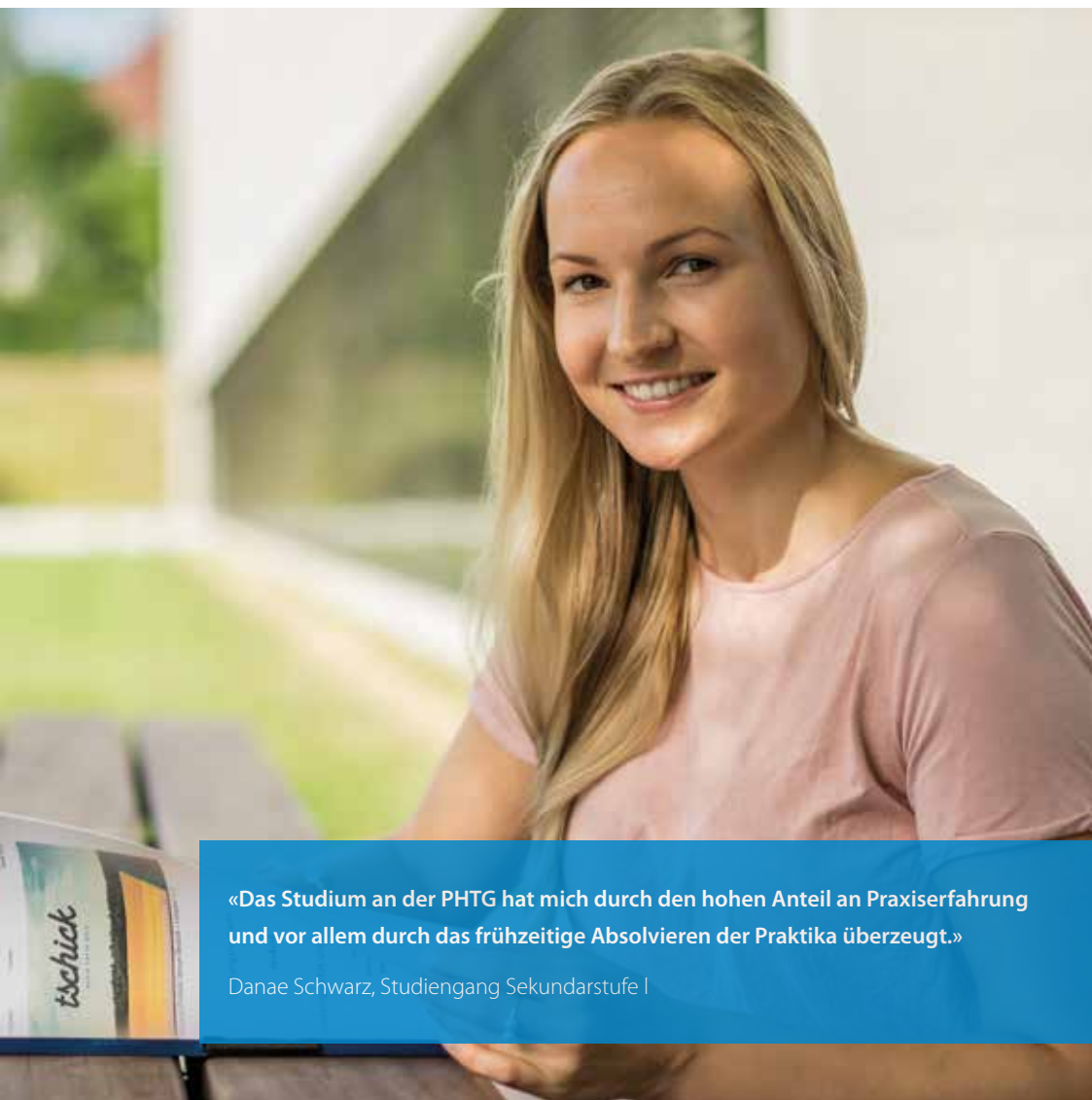

«Das Studium an der PHTG hat mich durch den hohen Anteil an Praxiserfahrung und vor allem durch das frühzeitige Absolvieren der Praktika überzeugt.»

Danae Schwarz, Studiengang Sekundarstufe I

Auf einen Blick

Ziel | Lehrbefähigung für die Sekundarstufe I (7.–9. Klasse)

Abschluss | Lehrdiplom für die Sekundarstufe I (EDK)

Master of Arts in Secondary Education

Studienangebot

I. Regelstudiengang: Neunsemestriger Studiengang, bestehend aus einem Bachelorstudium (BA) Sekundarstufe I und einem darauf aufbauenden Masterstudium (MA) Sekundarstufe I. Abschluss im Regelfall in vier Fächern.

II. Stufenerweiterung: Masterstudiengang für Studierende, welche bereits über einen Bachelor of Arts in Primary Education bzw. ein gesamtschweizerisch anerkanntes Lehrdiplom für die Primarstufe verfügen. Mindestens vier Semester im Vollzeitstudium. Ein Teilzeitstudium ist aufgrund des modularen Studienaufbaus mit entsprechender Verlängerung der Studiendauer möglich. Abschluss im Regelfall in zwei universitären Fächern und einem Erweiterungsfach.

III. Facherweiterung: Erwerb einer zusätzlichen Lehrbefähigung in einem Fach oder in mehreren Fächern.

Fächerprofil | Individuelle Fächerkombinationen bestehend aus den universitären Fächern Deutsch, Französisch, Englisch, Mathematik, Räume/Zeiten/Gesellschaften (mit Geografie, Geschichte), Natur und Technik (mit Physik, Chemie, Biologie) sowie den Erweiterungsfächern Bildnerisches Gestalten, Musik, Sport, Technisches Gestalten und Textiles Gestalten.

Dauer | 4 1/2 Jahre Vollzeitstudium im Regelstudiengang

2–3 Jahre Vollzeitstudium in der Stufenerweiterung

Variable Studiendauer bei Teilzeitstudium dank modularem Ausbildungssystem.

Zulassungsbedingungen | Gymnasiale Maturität oder gleichwertiger Abschluss; EDK-anerkanntes Lehrdiplom für die Primarstufe; weitere Zulassung nach individueller Abklärung.

Kosten | CHF 750.– pro Semester

Studienbeginn | Mitte September

Anmeldetermin | 1. Mai

Grenzenlos studieren an der PHTG

Durch eine Kooperation mit der nahe gelegenen Universität Konstanz profitieren die Studierenden von einem grenzüberschreitenden Studienangebot in der attraktiven Euregio Bodensee. Die Pädagogische Hochschule Thurgau bildet Lehrpersonen für die schweizerische Sekundarstufe I (7.–9. Schuljahr) in Zusammenarbeit mit der Universität Konstanz aus. Die erziehungswissenschaftliche, didaktische und berufspraktische Ausbildung findet in Kreuzlingen statt. Die fachwissenschaftlichen Studien werden mehrheitlich an der Universität Konstanz absolviert. Die Studierenden sind während des ganzen Studiums an der PHTG immatrikuliert.

Kontakt

Pädagogische Hochschule Thurgau

Unterer Schulweg 3

Postfach

CH-8280 Kreuzlingen 2

Tel. +41 (0)71 678 56 56

studiengang.sek1@phtg.ch

www.phtg.ch

Kooperation

Universität Konstanz

D-78457 Konstanz

www.uni-konstanz.de

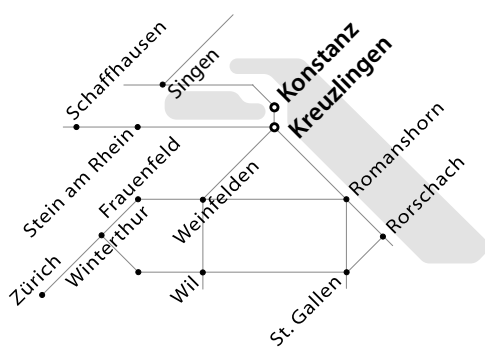

Oktober 2017